

PLANTA BAIXA-PAV. TERREO-A CONSTRUIR
ESC:1:150

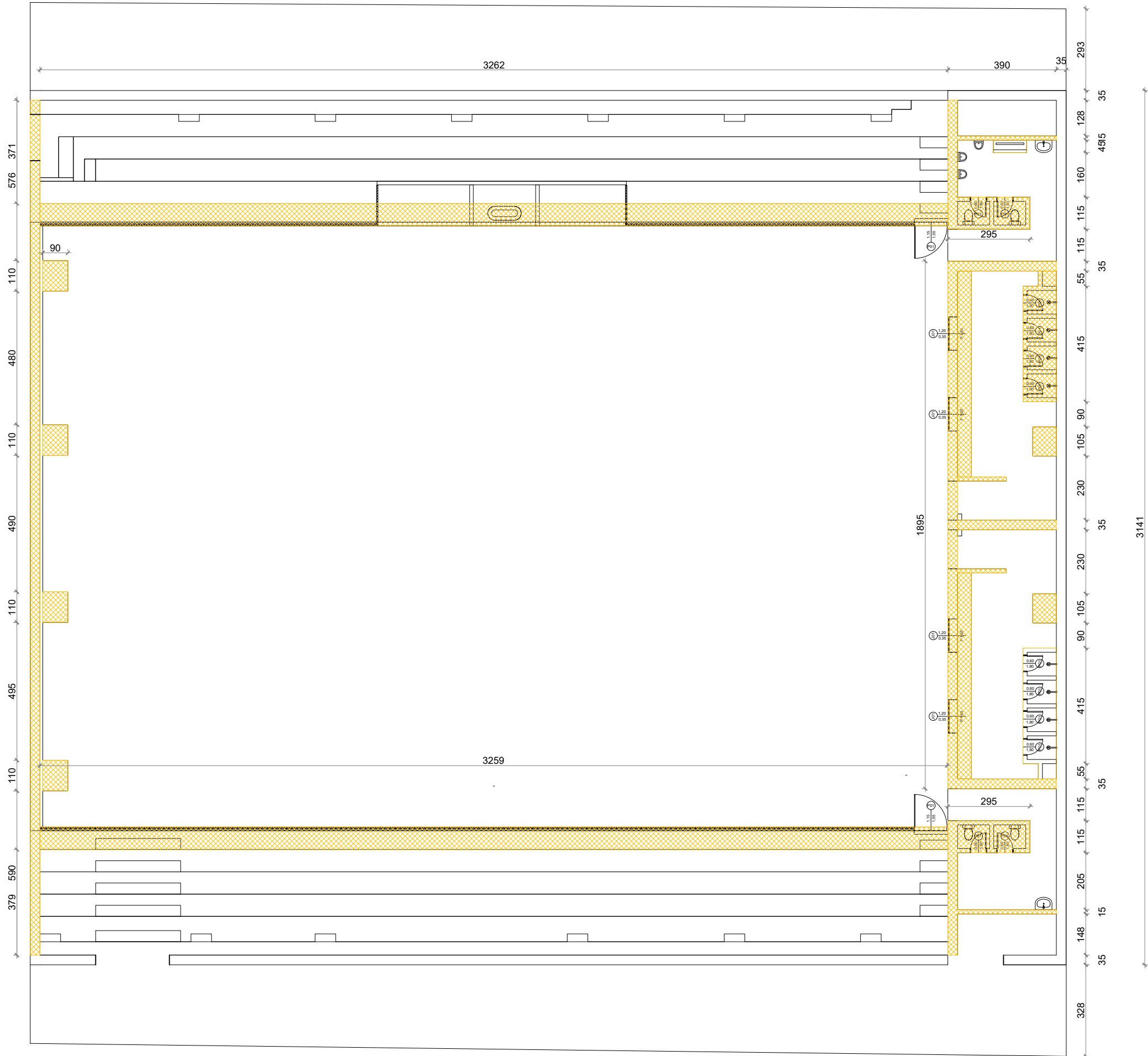

PLANTA BAIXA-PAV. TERREO-A DEMOLIR
ESC:1:150

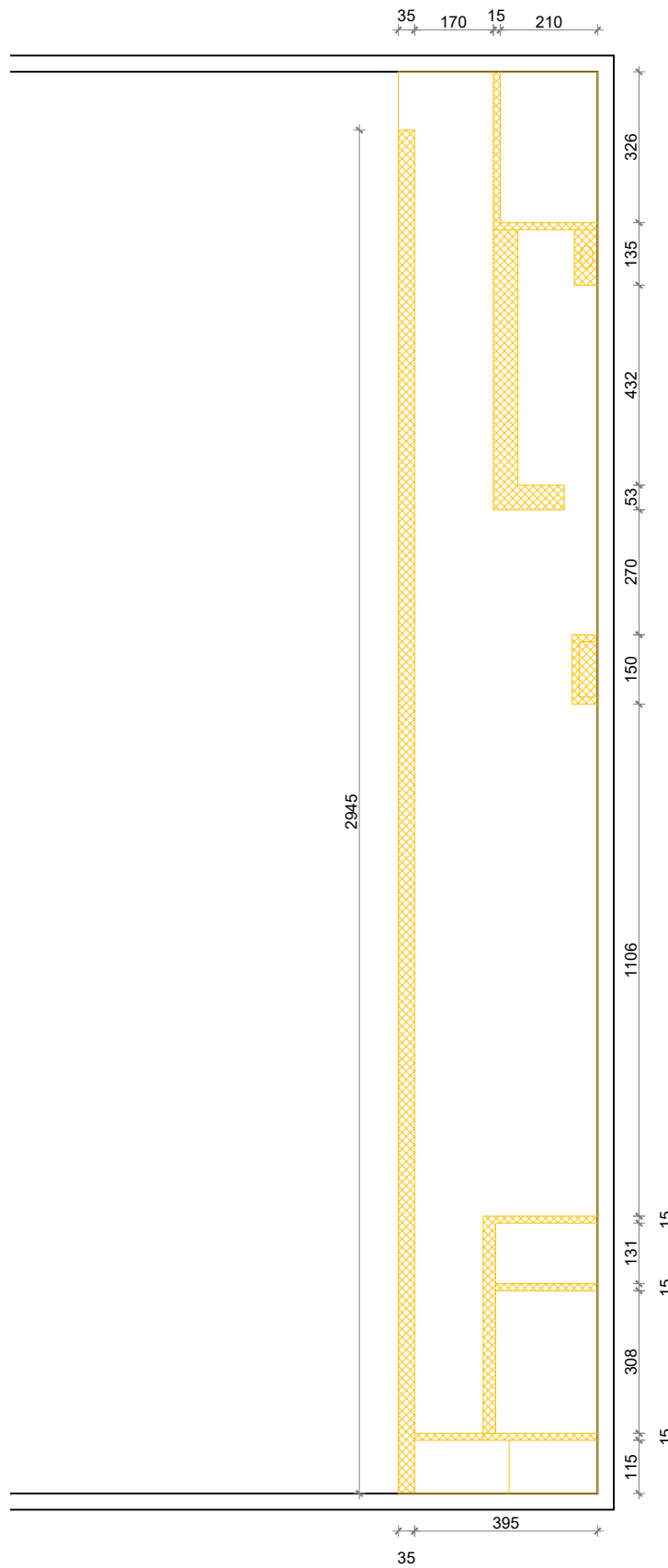

PLANTA BAIXA-MEZANINO-A DEMOLIR
ESC:1:150

- LEGENDA
- ALVENARIA A DEMOLIR
 - ALVENARIA A CONSTRUIR

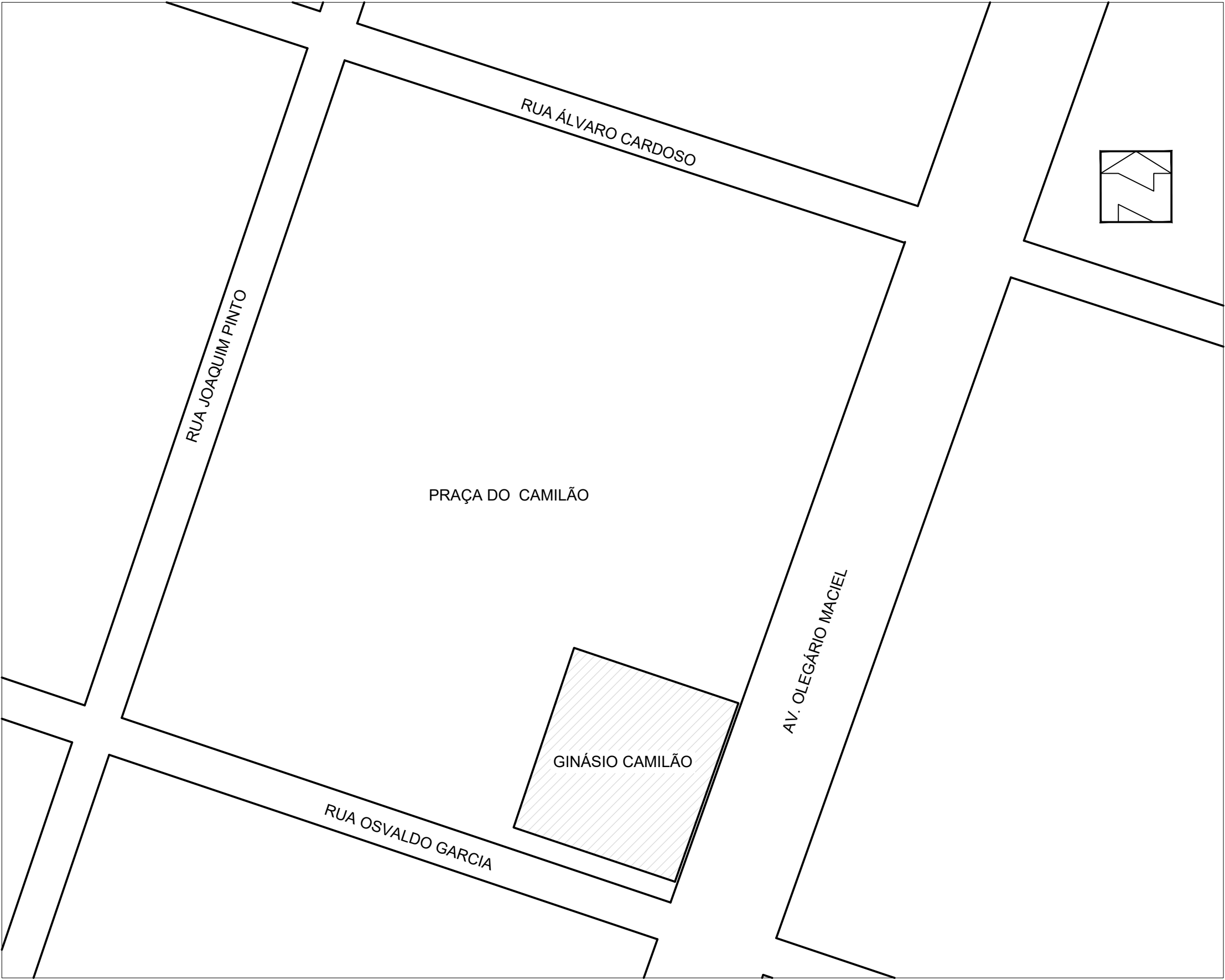

LOCAÇÃO/SITUAÇÃO
ESC:1:750

| | |
|---|---|
| PREFEITURA | |
| CAU | DECLARO ESTAR CIENTE: - QUE A APROVAÇÃO DESTE PROJETO, NÃO SIGNIFICA O RECONHECIMENTO DO DIREITO DE PROPRIEDADE DO TERRENO. - QUE O HABITE-SE SERÁ FORNECIDO PARA: 1) PROJETOS EXECUTADOS SEM MODIFICAÇÕES. 2) REDE DE ÁGUAS PLUVIAIS NÃO LIGADAS A REDES DE ESGOTOS E VICE-VERSA. 3) PLANTIO DE 01 (UMA) ÁRVORE PARA CADA 10m (DEZ METROS) DE PASSEIO. 4) QUE DEVERÁ SER MANTIDA PARA FISCALIZAÇÃO NA OBRA UMA VIA DESTE DOCUMENTO E O RESPECTIVO ALVARÁ DE LICENÇA. |
| <div>KARAIBA</div> <div>CONSULTORIA E PROJETOS</div> <div>karaibaassociados@gmail.com (34)98850-6729</div> | |
| PROJETO ARQUITETÔNICO DE REFORMA E AMPLIAÇÃO DO GINÁSIO DO CAMILÃO | |
| PROPRIETÁRIO: PREFEITURA MUNICIPAL DE MONTE CARMELO MG | |
| ENDEREÇO: AVENIDA OLEGÁRIO MACIEL, 738-806- B. BATUQUE - MONTE CARMELO MG | |
| ASSINATURAS: | ÁREAS: |
| PREFEITURA MUNICIPAL DE MONTE CARMELO CNPJ Nº 18.593.103/0001-78 | ÁREA TERRENO: 1.741,14 m² ÁREA A DEMOLIR: 261,41 m² ÁREA A CONSTRUIR: 473,48 m² ÁREA TOTAL DE CONSTRUÇÃO: 1.521,78 m² |
| GUSTAVO RIBEIRO DE MOURA ARQUITETO-CAU nº A92331-1 | ESCALAS: INDICADAS |
| CONTÉM: PLANTA BAIXA DE DEMOLIÇÃO E PLANTA BAIXA DE CONSTRUÇÃO | DATA: ABRIL/2022 FOLHA: ARQ 01/04 RRT: 11929853 |

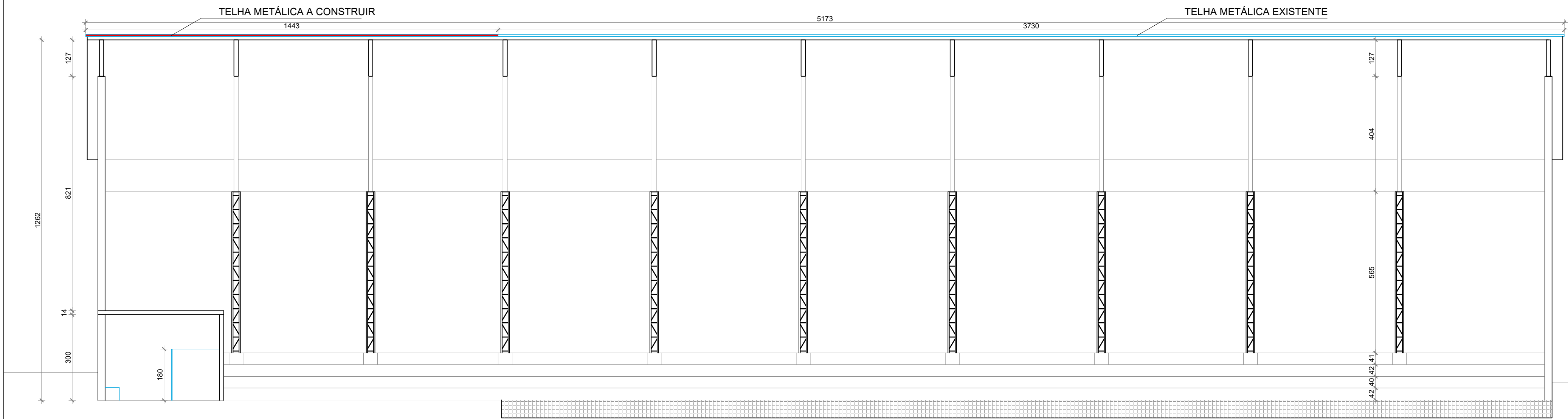

CORTE A-A
ESC:1:100

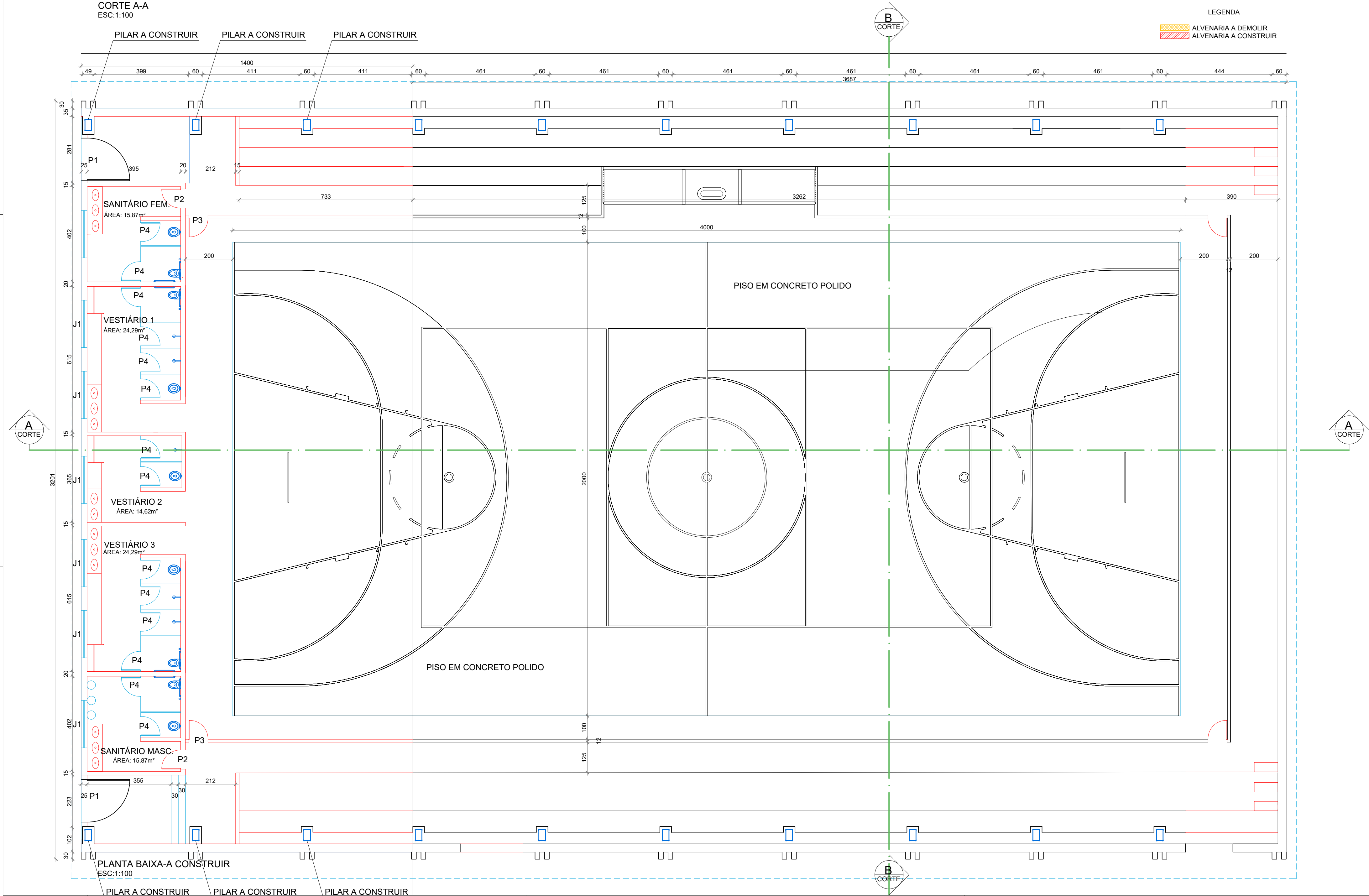

LEGENDA

ALVENARIA A DEMOLIR
ALVENARIA A CONSTRUIR

LEGENDA ESQUADRIAS

JANELAS

| COD. | DESCRIÇÃO | DIM. | MATERIAL |
|------|-------------------|---------------|-------------------------|
| J1 | JANELA BASCULANTE | 200 X 60 /200 | VIDRO E METALON C/GRADE |

PORTAS

| COD. | DESCRIÇÃO | DIM. | MATERIAL |
|------|-----------------|-----------|-----------------|
| P1 | PORTAO DE ABRIR | 180 X 220 | METALON |
| P2 | PORTA DE ABRIR | 80 X 210 | METALON |
| P3 | PORTA DE ABRIR | 80 X 210 | METALON C/ TELA |
| P4 | PORTA DE ABRIR | 80 X 180 | METALON |
| P5 | PORTÃO DE ABRIR | 80 X 110 | METALON |

PREFEITURA

CAU

DECLARO ESTAR CIENTE:
- QUE A APROVAÇÃO DESTE PROJETO, NÃO SIGNIFICA O RECONHECIMENTO DO DIREITO DE PROPRIEDADE DO TERRENO.
- QUE O HABITE-SE SERÁ FORNECIDO PARA:
1) PROJETOS EXECUTADOS SEM MODIFICAÇÕES.
2) REDE DE ÁGUAS PLUVIAIS NÃO LIGADAS A REDES DE ESGOTOS E VICE-VERSA.
3) PLANTIO DE 01 (UMA) ÁRVORE PARA CADA 10m (DEZ METROS) DE PASSEIO.
4) QUE DEVERÁ SER MANTIDA PARA FISCALIZAÇÃO NA OBRA UMA VIA DESTE DOCUMENTO E O RESPECTIVO ALVARÁ DE LICENÇA.

KARAIBA
CONSULTORIA E PROJETOS
karaibaassociados@gmail.com (34)98850-6729

PROJETO ARQUITETÔNICO DE REFORMA E AMPLIAÇÃO DO GINÁSIO DO CAMILÃO

PROPRIETÁRIO: PREFEITURA MUNICIPAL DE MONTE CARMELO MG

ENDEREÇO: AVENIDA OLEGÁRIO MACIEL, 738-806- B. BATUQUE - MONTE CARMELO MG

ASSINATURAS:

PREFEITURA MUNICIPAL DE MONTE CARMELO
CNPJ Nº 18.593.103/0001-78

GUSTAVO RIBEIRO DE MOURA
ARQUITETO-CAU nº A92331-1

CONTÉM:
PLANTA BAIXA AMPLIAÇÃO E
CORTE AA

ÁREAS:

ÁREA TERRENO: 1.741,14 m²
ÁREA A DEMOLIR: 261,41 m²
ÁREA A CONSTRUIR: 473,48 m²
ÁREA TOTAL DE CONSTRUÇÃO: 1.521,78 m²

ESCALAS: INDICADAS

DATA: ABRIL/2022

RRT: 11929853

FOLHA:

ARQ 02/04

PILAR (X6)
ALTURA = 5,60 M

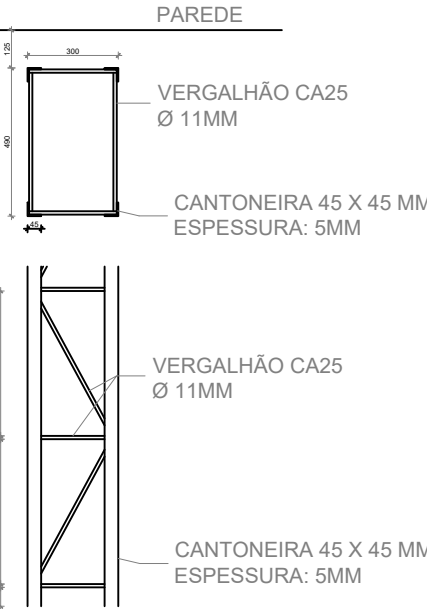

ESTRUTURA METÁLICA-DETALHES
ESC:1:25
DIMENSÕES EM MILÍMETROS

ARCO (X3)

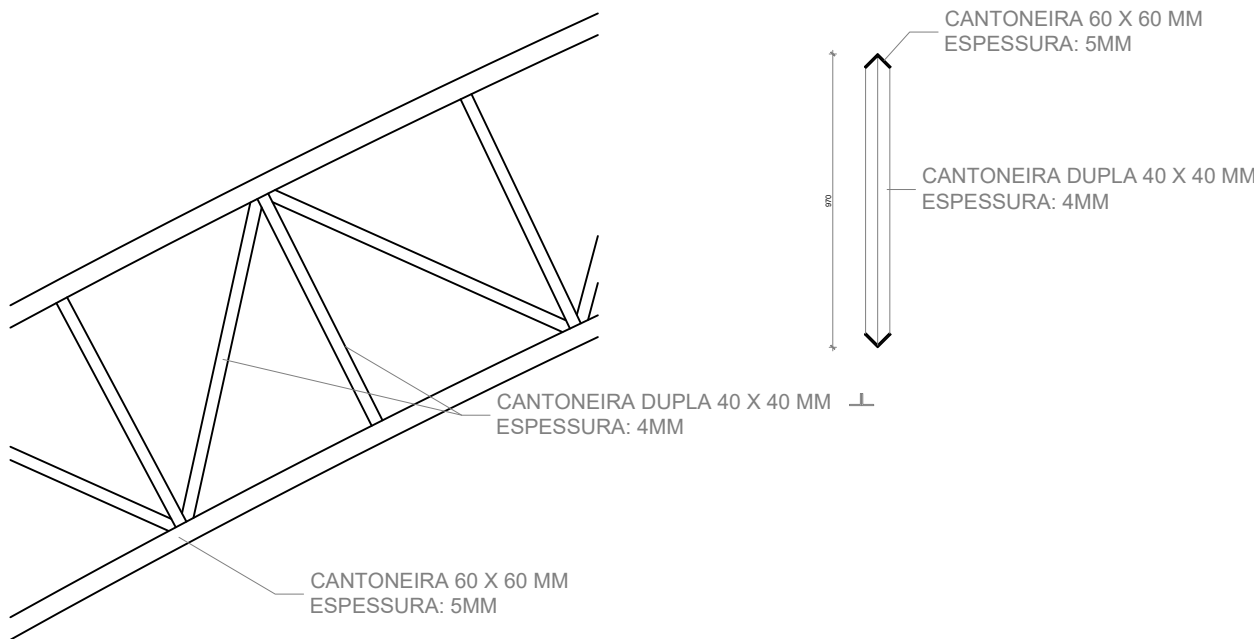

TERÇA (X3)

PERFIL UDC 5 X 13 MM - ESPESSURA: 4MM
A CADA 1,38 (EIXO A EIXO)

AS TERÇAS SÃO CONTRAVENTADAS COM VERGALHÃO CA25 Ø 10MM
(CONTRAVENTANDO UMA SIM OUTRA NÃO - ALTERNADO)

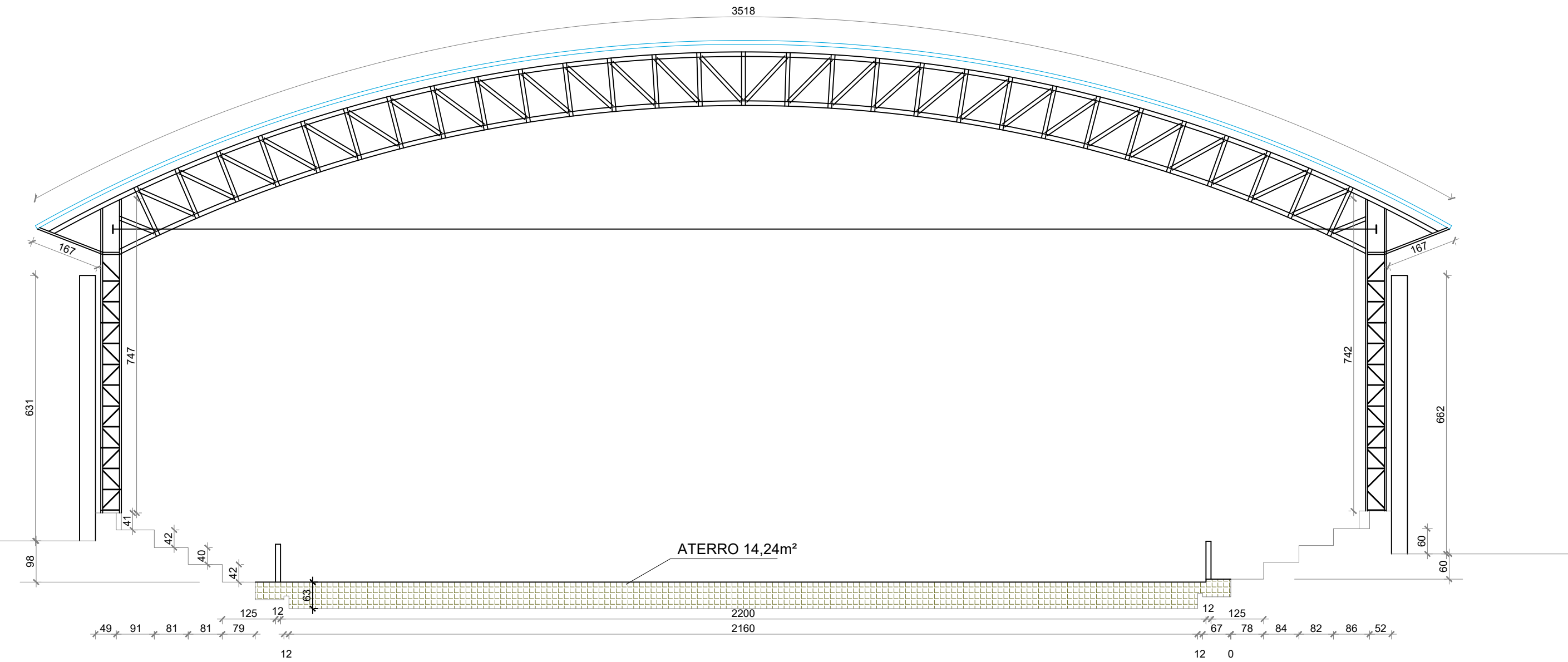

CORTE B-B
ESC:1:100

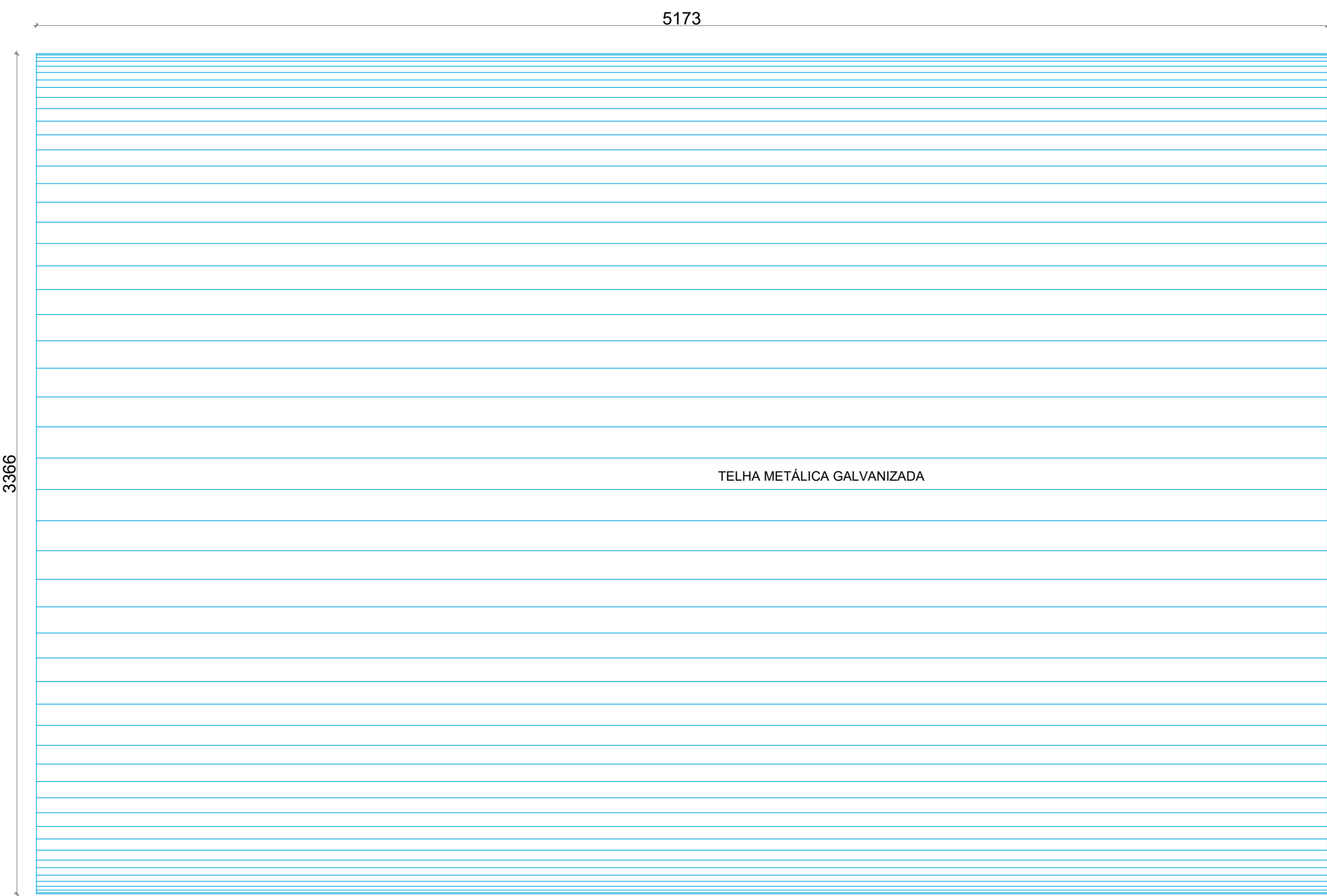

PLANTA DE COBERTURA
ESC:1:150

PREFEITURA

CAU

DECLARO ESTAR CIENTE:
- QUE A APROVAÇÃO DESTES PROJETO, NÃO SIGNIFICA O RECONHECIMENTO DO DIREITO DE PROPRIEDADE DO TERRENO.
- QUE O HABITE-SE SERÁ FORNECIDO PARA:
1) PROJETOS EXECUTADOS SEM MODIFICAÇÕES.
2) REDE DE ÁGUAS PLUVIAIS NÃO LIGADAS A REDES DE ESGOTOS E VICE-VERSA.
3) PLANTIO DE 01 (UMA) ÁRVORE PARA CADA 10m (DEZ METROS) DE PASEIO.
4) QUE DEVERÁ SER MANTIDA PARA FISCALIZAÇÃO NA OBRA UMA VIA DESTES DOCUMENTOS E O RESPECTIVO ALVARÁ DE LICENÇA.

KARAIBA
CONSULTORIA E PROJETOS
karaibaassociados@gmail.com (34)98850-6729

**PROJETO ARQUITETÔNICO DE
REFORMA E AMPLIAÇÃO DO GINÁSIO DO CAMILÃO**

PROPRIETÁRIO: PREFEITURA MUNICIPAL DE MONTE CARMELO MG

ENDEREÇO: AVENIDA OLEGÁRIO MACIEL, 738-806- B. BATUQUE - MONTE CARMELO MG

ASSINATURAS:

PREFEITURA MUNICIPAL DE MONTE CARMELO
CNPJ Nº 18.593.103/0001-78

GUSTAVO RIBEIRO DE MOURA
ARQUITETO-CAU nº A92331-1

ÁREAS:

ÁREA TERRENO: 1.741,14 m²
ÁREA A DEMOLIR: 261,41 m²
ÁREA A CONSTRUIR: 473,48 m²
ÁREA TOTAL DE CONSTRUÇÃO: 1.521,78 m²

ESCALAS: INDICADAS

CONTÉM:
DETALHES ESTRUTURAS METÁLICAS
CORTE BB E COBERTURA

DATA:
ABRIL/2022
RRT: 11929853

FOLHA:

ARQ 03/04



CORTE CC
ESC:1:500

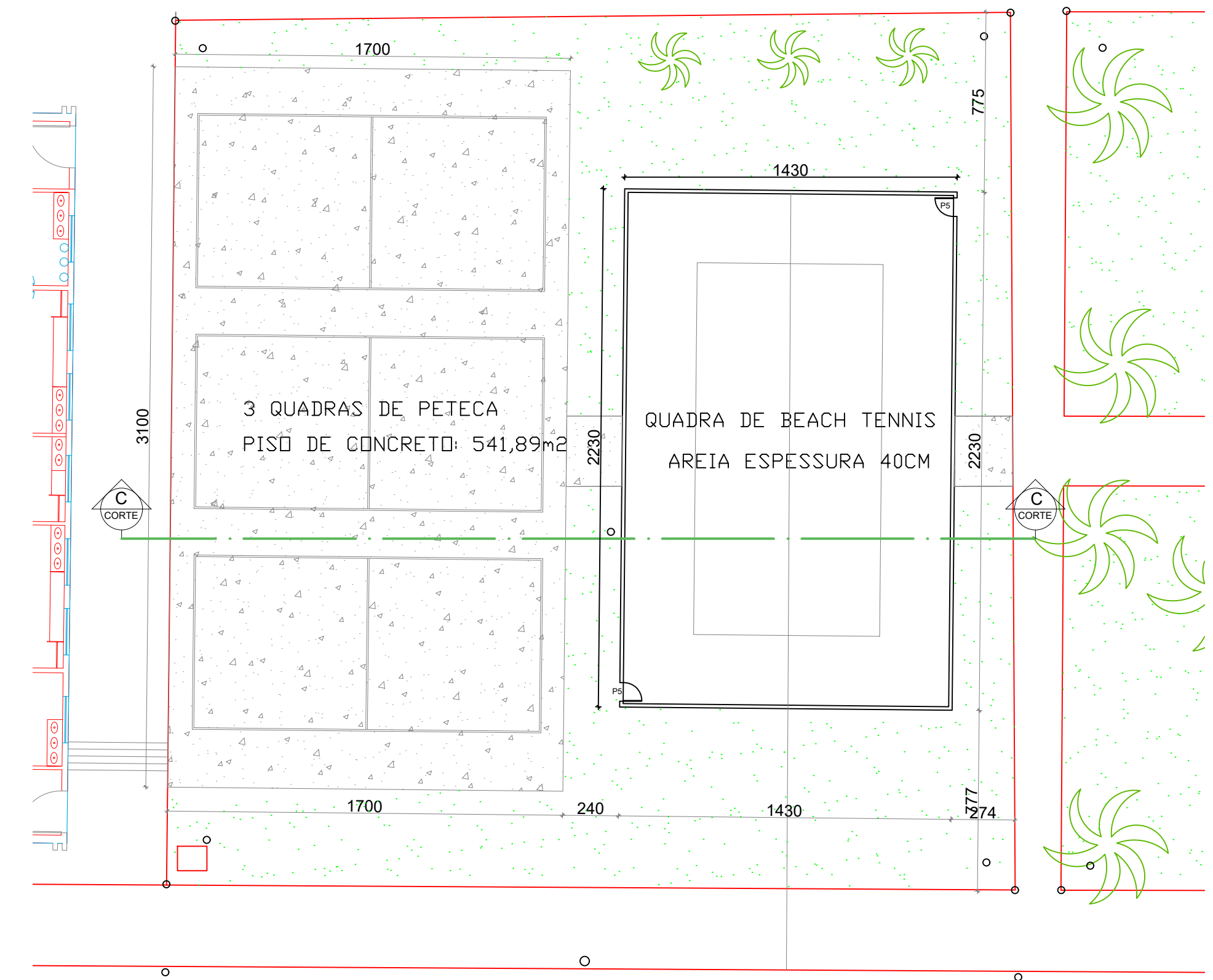

PLANTA DAS QUADRAS
ESC:1:200

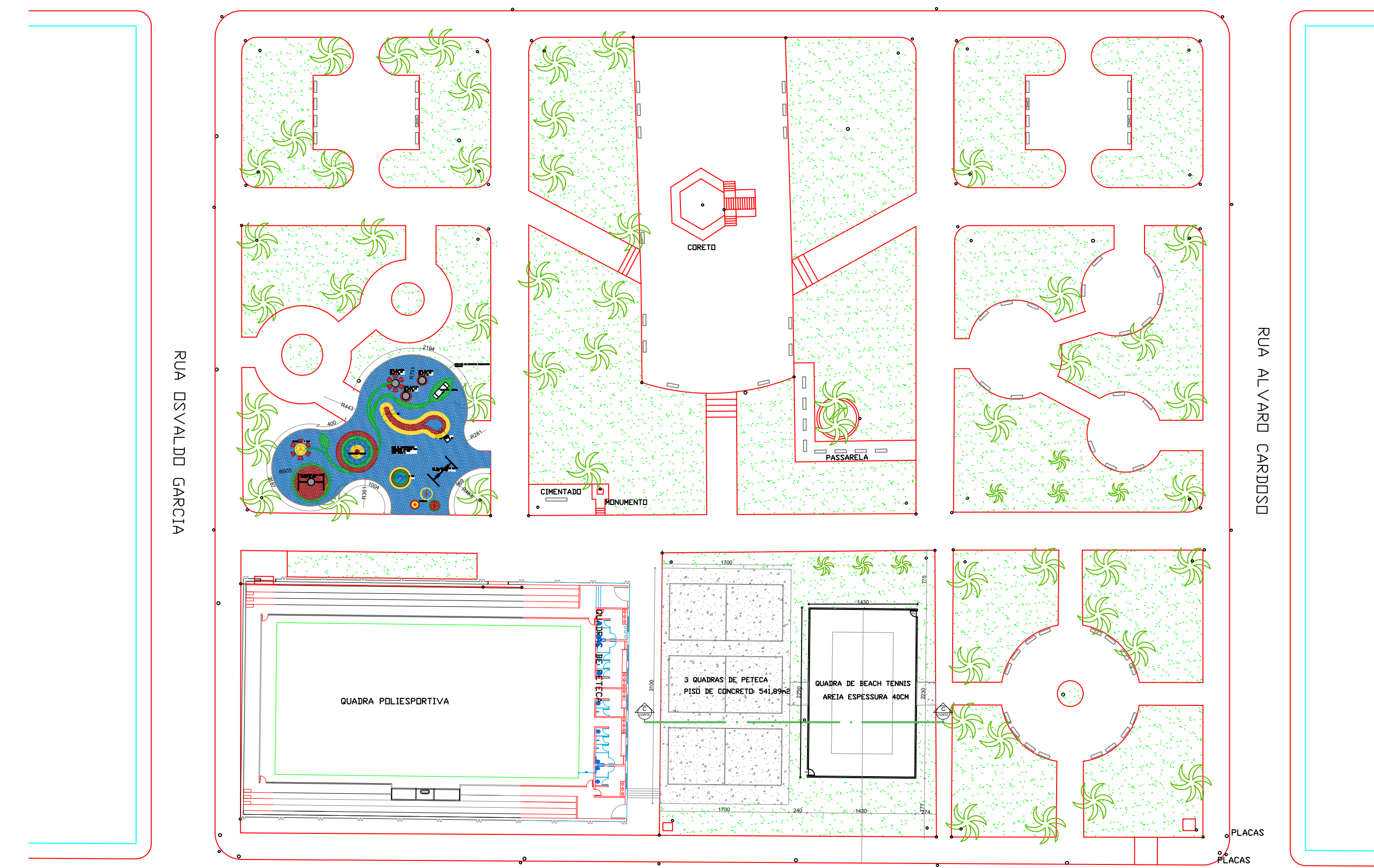
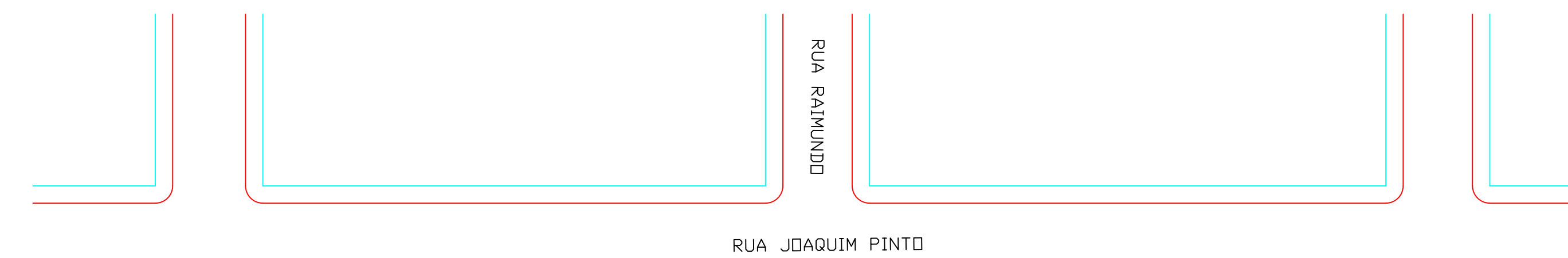

PLANTA DE LOCAÇÃO
ESC:1:500

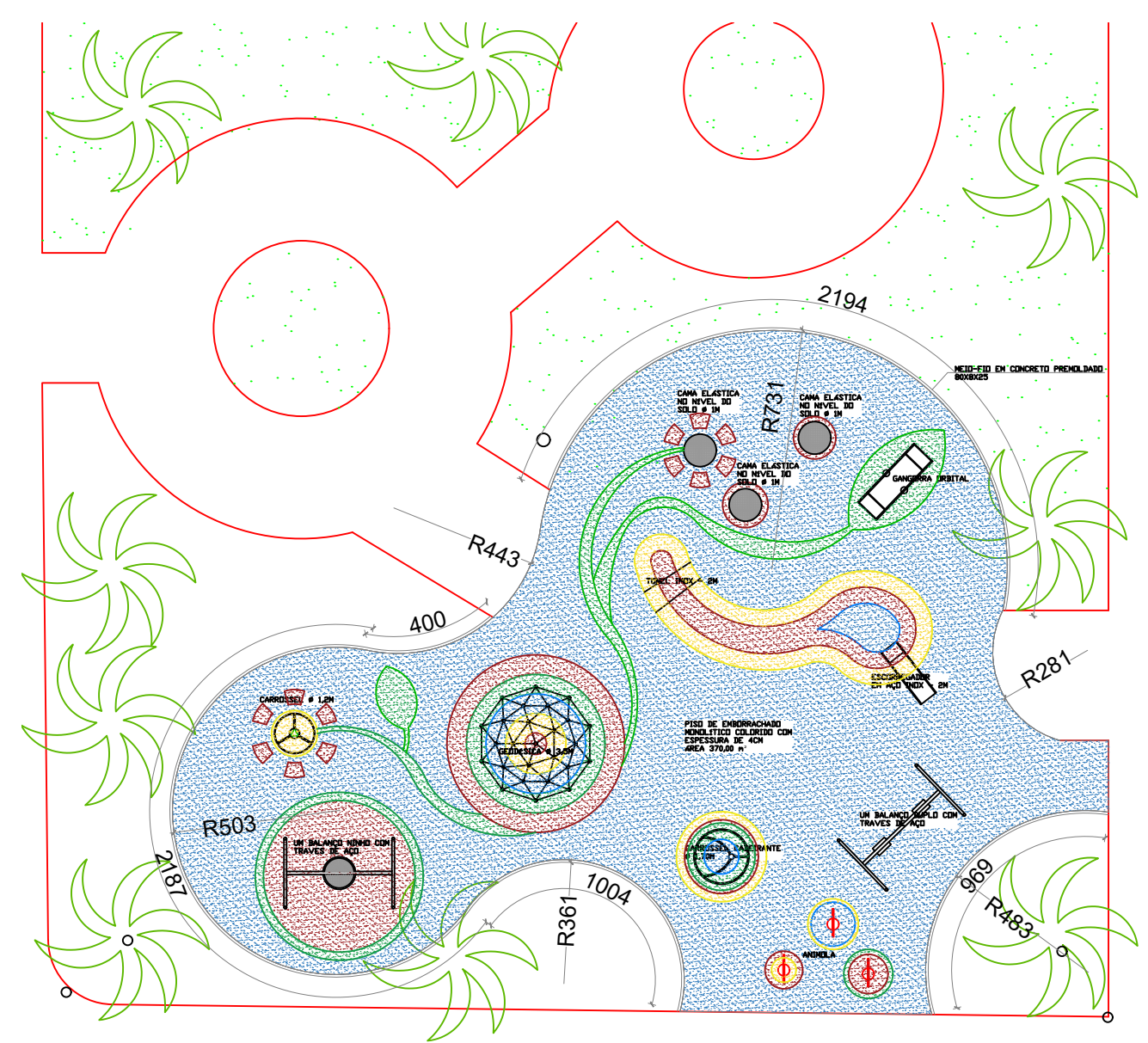

PLANTA DO PARQUE
ESC:1:200

| | |
|---|---|
| PREFEITURA | |
| CAU | DECLARO ESTAR CIENTE: - QUE A APROVAÇÃO DESTE PROJETO, NÃO SIGNIFICA O RECONHECIMENTO DO DIREITO DE PROPRIEDADE DO TERRENO. - QUE O HABITE-SE SERÁ FORNECIDO PARA: 1) PROJETOS EXECUTADOS SEM MODIFICAÇÕES. 2) REDE DE ÁGUAS PLUVIAIS NÃO LIGADAS A REDES DE ESGOTOS E VICE-VERSA. 3) PLANTIO DE 01 (UMA) ÁRVORE PARA CADA 10m (DEZ METROS) DE PASSEIO. 4) QUE DEVERÁ SER MANTIDA PARA FISCALIZAÇÃO NA OBRA UMA VIA DESTE DOCUMENTO E O RESPECTIVO ALVARÁ DE LICENÇA. |
| KARAIBA CONSULTORIA E PROJETOS karaibaassociados@gmail.com (34)98850-6729 | |
| PROJETO ARQUITETÔNICO DE REFORMA E AMPLIAÇÃO DO GINÁSIO DO CAMILÃO | |
| PROPRIETÁRIO: PREFEITURA MUNICIPAL DE MONTE CARMELO MG | |
| ENDEREÇO: AVENIDA OLEGÁRIO MACIEL, 738-806- B. BATUQUE - MONTE CARMELO MG | |
| ASSINATURAS: | ÁREAS: |
| PREFEITURA MUNICIPAL DE MONTE CARMELO CNPJ Nº 18.593.103/0001-78 | ÁREA TERRENO: 1.741,14 m² ÁREA A DEMOLIR: 261,41 m² ÁREA A CONSTRUIR: 473,48 m² ÁREA TOTAL DE CONSTRUÇÃO: 1.521,78 m² |
| GUSTAVO RIBEIRO DE MOURA ARQUITETO-CAU nº A92331-1 | ESCALAS: INDICADAS |
| CONTÉM: PLANTA DE LOCAÇÃO, DETALHE DAS QUADRAS, DETALHE DO PARQUE E CORTE CC. | DATA: ABRIL/2022 FOLHA: ARQ 04/04 RRT: 11929853 |